ÚZEMNÍ PLÁN NOVÁ DĚDINA

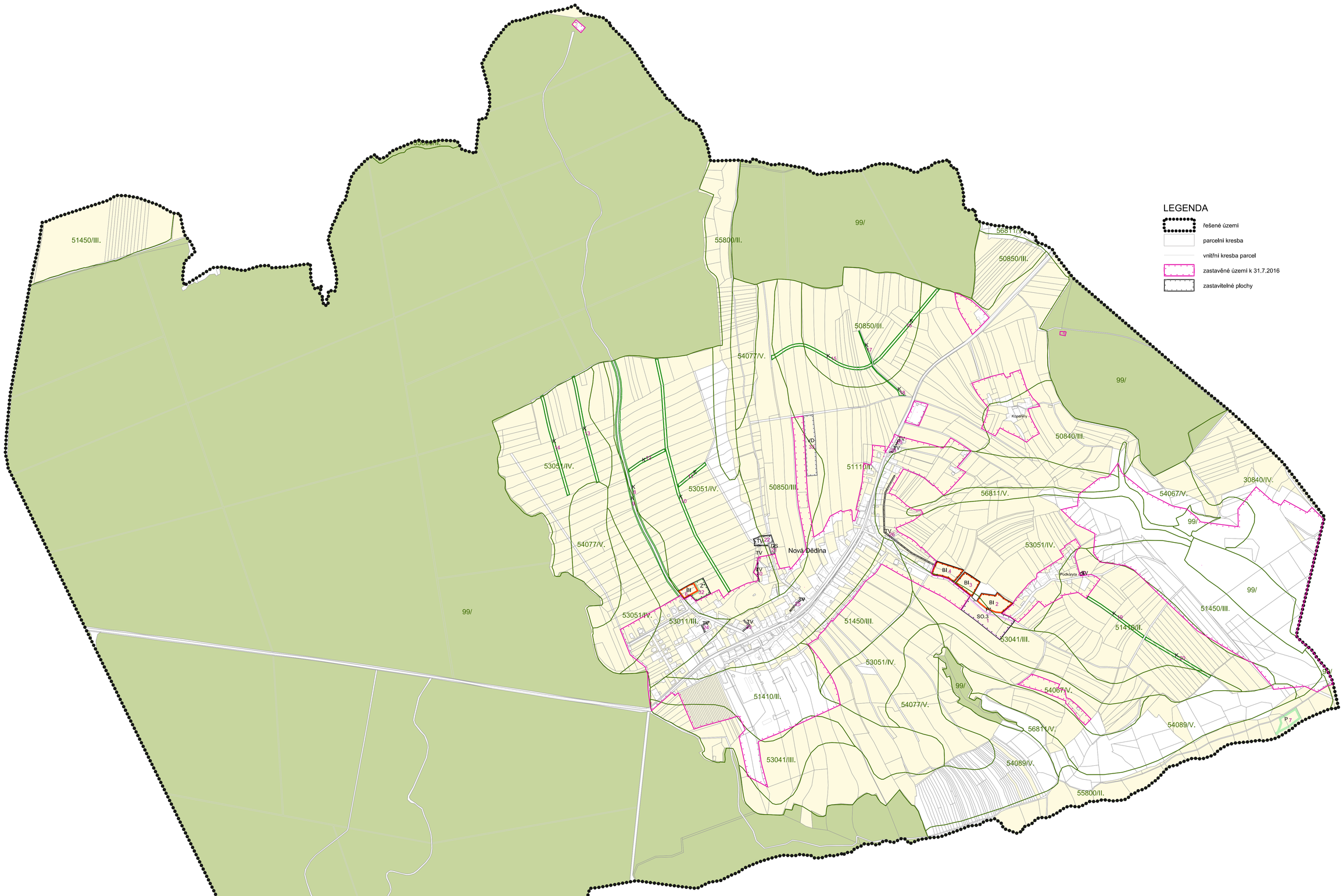

číslo plochy s rozdílným způsobem využití	výměra plochy celkem (ha)	v ZÚ (ha)	v PUPFL (ha)	v ZPF (ha)	z toho v kultuře orná půda (ha)	z toho v kultuře chmelnice (ha)	z toho v kultuře vinice (ha)	z toho v kultuře zahrada (ha)	z toho v kultuře ovocný sad (ha)	z toho v kultuře trvalý travní porost (ha)	z toho v třídě ochr. ZPF I (ha)	z toho v třídě ochr. ZPF II (ha)	z toho v třídě ochr. ZPF III (ha)	z toho v třídě ochr. ZPF IV (ha)	z toho v třídě ochr. ZPF V (ha)	kód funkce	popis
1	0,73			0,73	0,73									0,67	0,06		SO.3	bydlení smíšené
2	0,43			0,43						0,43				0,05	0,38		BI	bydlení individuální
3	0,31			0,31	0,31									0,06	0,25		BI	bydlení individuální
4	0,34	0		0,34	0,34									0,01	0,33		BI	bydlení individuální
5	0,12																P*	veřejné prostranství
6	0,16			0,16	0,16									0	0,16		BI	bydlení individuální
7	0,28			0,28						0,28			0,28				P	přírodní plocha (LBC ÚSES)
8	0,37			0,37	0,37									0,12	0,25		K	krajinná zeleň (IP ÚSES)
9	0,36			0,36	0,32					0,04				0,21	0,16		K	krajinná zeleň (IP ÚSES)
10	0,74			0,74	0,74										0,74		K	krajinná zeleň (IP ÚSES)
11	0,11			0,11	0,11										0,11		K	krajinná zeleň (IP ÚSES)
12	0,13			0,13	0,13										0,13		K	krajinná zeleň (IP ÚSES)
13	0,33			0,32	0,32										0,32		K	krajinná zeleň (IP ÚSES)
14	0,31			0,31	0,31										0,31		K	krajinná zeleň (IP ÚSES)
15	0,34			0,34	0,3					0,04	0,1			0,24			K	krajinná zeleň (IP ÚSES)
16	0,3			0,3	0,3						0,09			0,21			K	krajinná zeleň (IP ÚSES)
17	0,06			0,06	0,06									0,06			K	krajinná zeleň (IP ÚSES)
18	0,07			0,07	0,07						0,04			0,03			K	krajinná zeleň (IP ÚSES)
19	0,21			0,21	0,21								0,21				K	krajinná zeleň (IP ÚSES)
20	0,23			0,23						0,23			0,19	0,03			K	krajinná zeleň (IP ÚSES)
21	0,05			0,04				0,04						0,04			DS	koridor účelové komunikace
22	0,16			0,05	0			0,01		0,04				0,03	0,02		TV	ČOV
23	0,02	0,02		0				0			0	0					TV	koridor kanalizace
24	0,02	0,02		0				0						0			TV	koridor kanalizace
25	0,03	0,03		0,01				0,01			0,01	0,01					TV	koridor kanalizace
26	0,14	0,14		0,13	0,02			0,1							0,13		TV	koridor kanalizace
27	0,01			0,01					0,01				0,01				TV	ČOS
28	0,01	0,01		0						0	0	0					TV	koridor kanalizace
29	0,01	0,01		0				0			0	0					TV	koridor kanalizace
30	0,04	0,04		0,03				0,03							0,03		TV	koridor kanalizace
31	0,1			0,1	0,04					0,06					0,1		TV	koridor kanalizace
32	0,21			0,21	0,21										0,21		Z*	sídelní zeleň
33	0,58			0,58	0,58						0,27			0,31			VD	drobná výroba a výrobní služby
Součet	**7,31**	**0,27**	**0,00**	**6,96**	**5,63**	**0,00**	**0,00**	**0,19**	**0,01**	**1,12**	**0,51**	**0,01**	**0,69**	**0,00**	**2,07**	**3,69**	**0,00**		

BI - plochy bydlení - bydlení individuální - Návrh
DS - plochy dopravní infrastruktury - silniční doprava - Návrh
TV - plochy technické infrastruktury - vodní hospodářství - Návrh
P* - plochy veřejných prosranství - Návrh
SO.3 - plochy smíšené obytné - plochy smíšené obytné vesnické - Návrh
VD - plochy výroby a skladování - drobná výroba a výrobní služby - Návrh
Z* - plochy sídelní zeleně - Návrh
K - plochy krajinné zeleně - Návrh
P - plochy přírodní - Návrh

pozemky ZPF
pozemky PUPFL
ostatní pozemky
75800/II. hranice BPEJ s kódovým označením a třídou ochrany ZPF
34 číslo plochy s rozdílným způsobem využití - Návrh
DS kód plochy s rozdílným způsobem využití - Návrh

Příloha č.4

OBJEDNATEL OBEC NOVÁ DĚDINA	POŘIZOVATEL MĚSTSKÝ ÚŘAD KROMĚŘÍŽ	AKTÉ KROMĚŘÍŽ KOLLÁROVA 629 tel.603 818 384 ING.ARCH.MILAN KROUMAN	
ZAKÁZKOVÉ ČÍSLO K 4 -16	ODPOVĚDNÝ PROJEKTANT ING. ARCH. MILAN KROUMAN		
ÚZEMNÍ PLÁN NOVÁ DĚDINA		ODŮVODNĚNÍ ÚZEMNÍHO PLÁNU	
OBSAH VÝKRES ZÁBORU ZPF A PUPFL	MĚŘÍTKO 1 : 5 000	DATUM 12/2017	V.Č. II/4